

1 PLANTA BAIXA  
1: 100

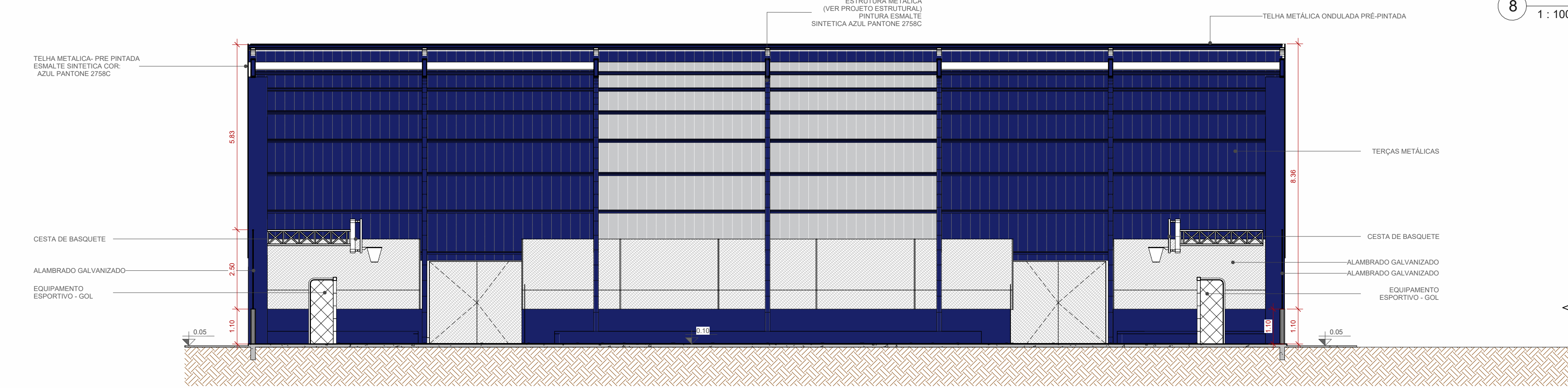

4 BB  
1: 100

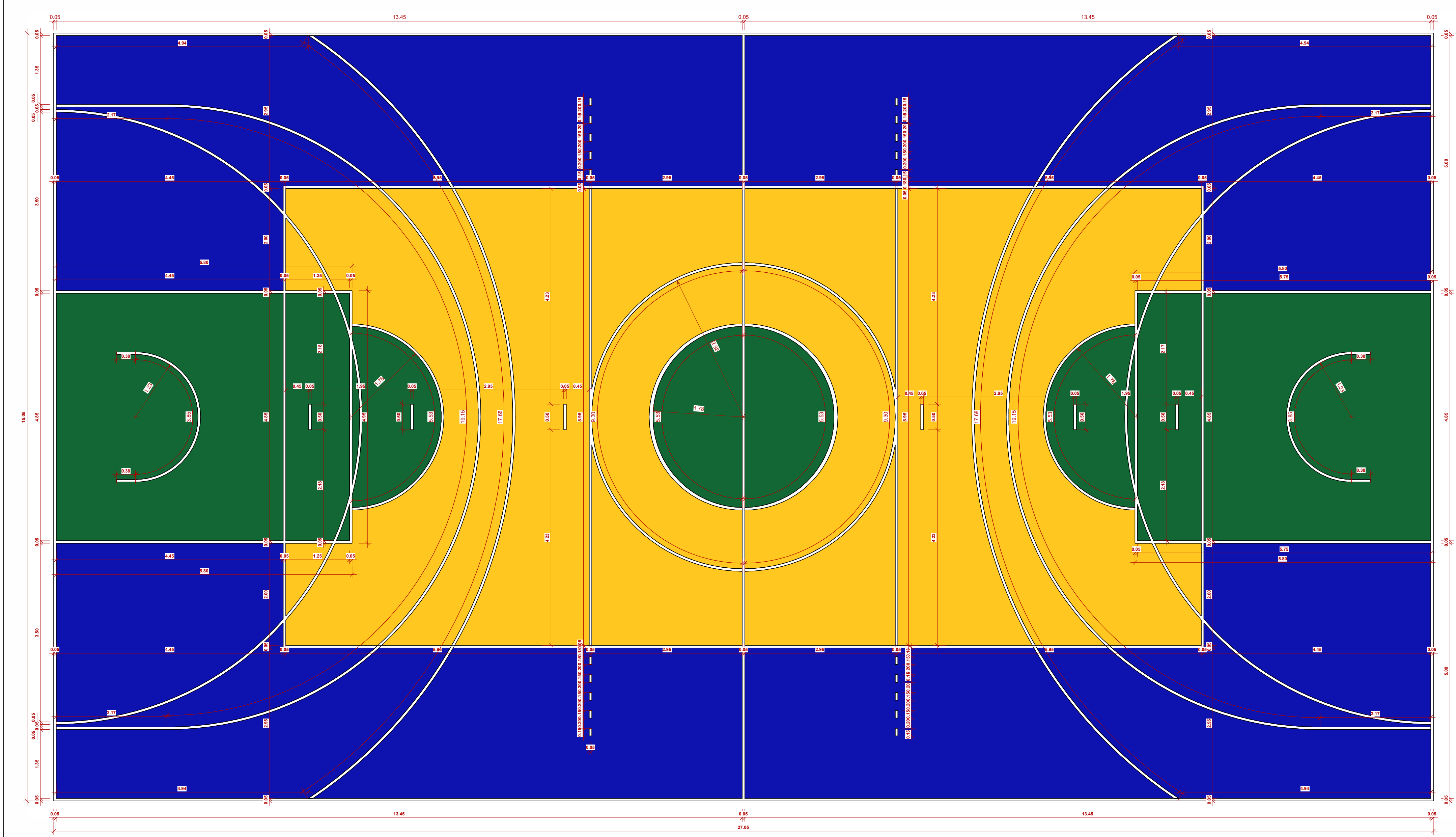

7 DETALHAMENTO PISO QUADRA  
1: 50

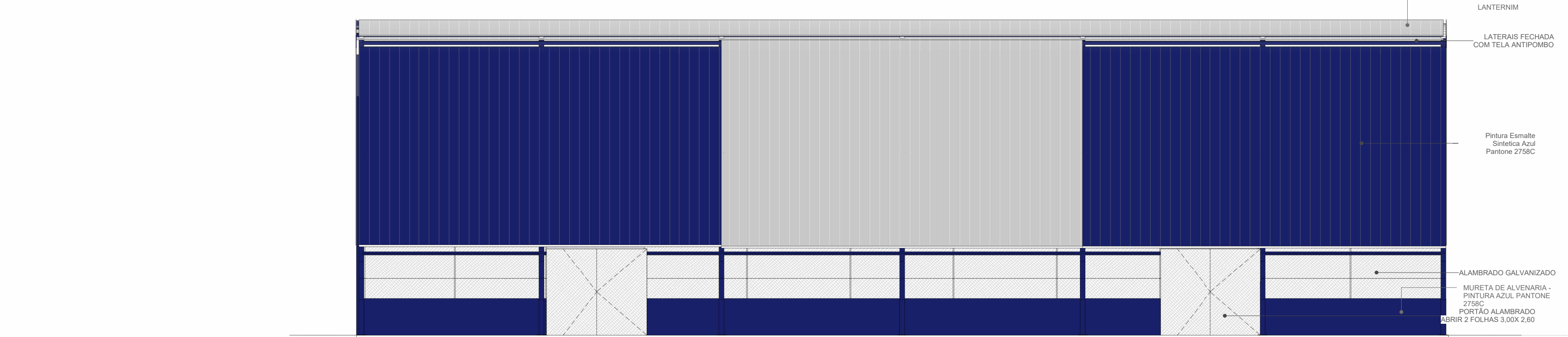

6 ELEV. POSTERIOR  
1: 100

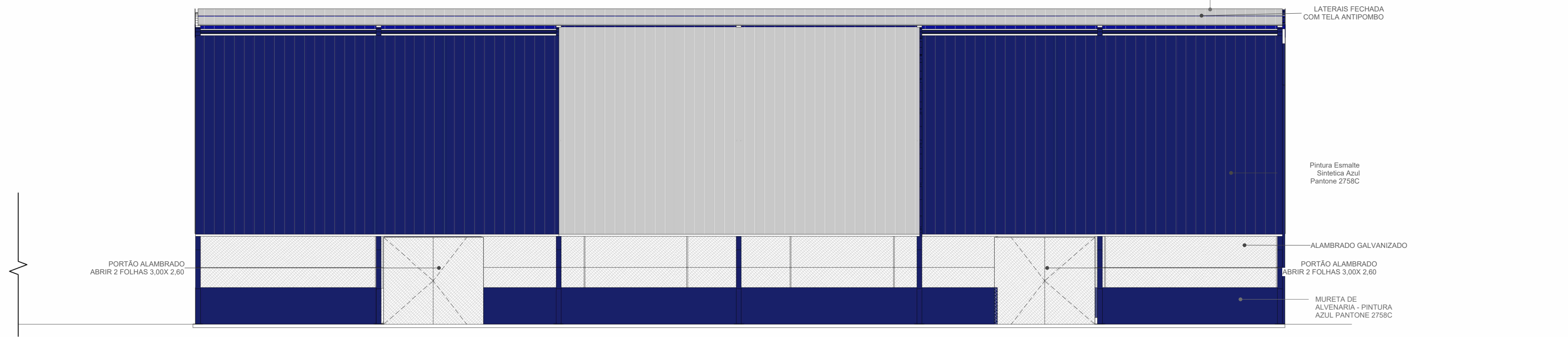

8 ELEV. FRONTAL  
1: 100

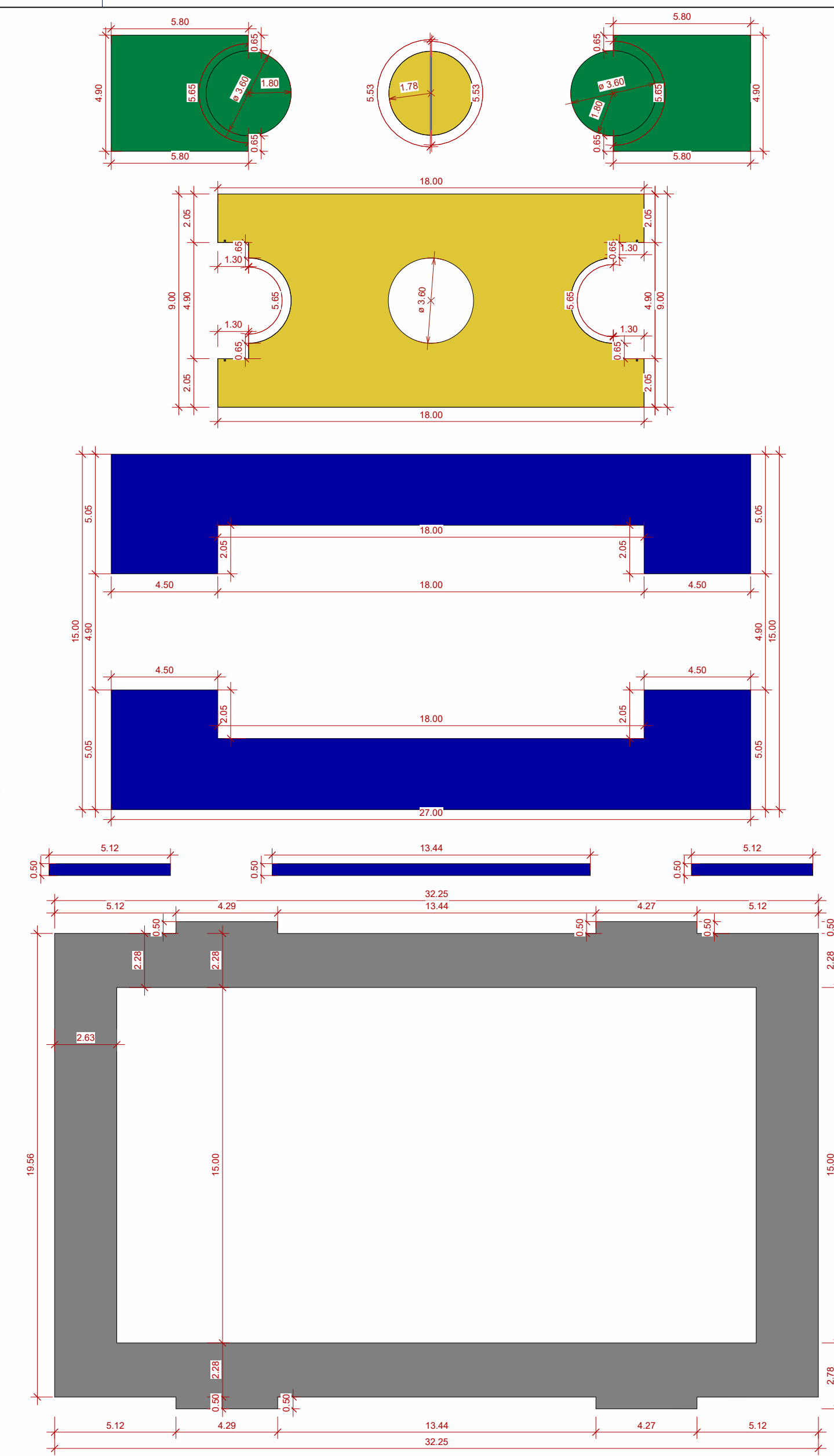

DETALHE DE PINTURA DO PISO  
1: 185

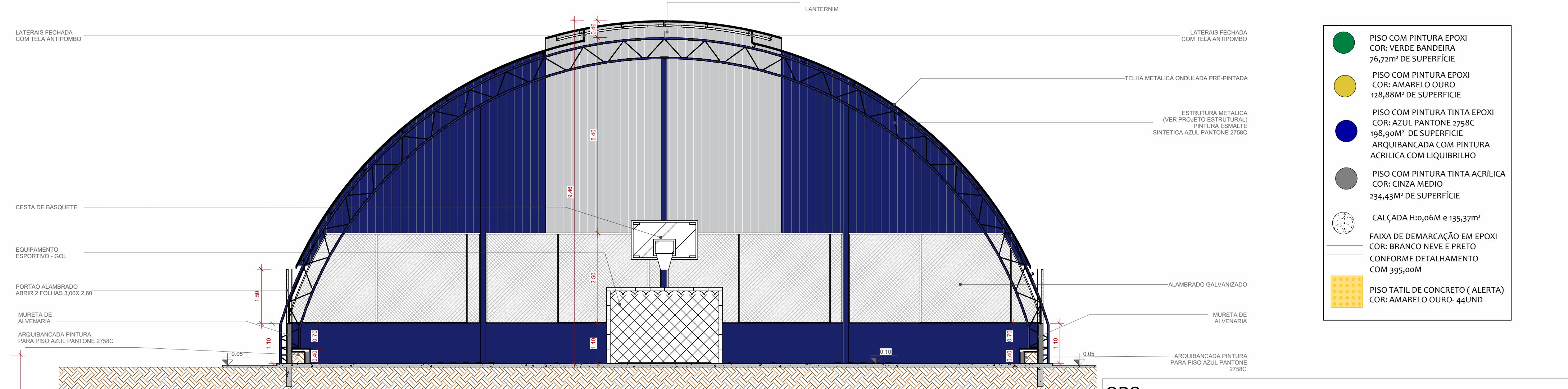

3 AA  
1: 75

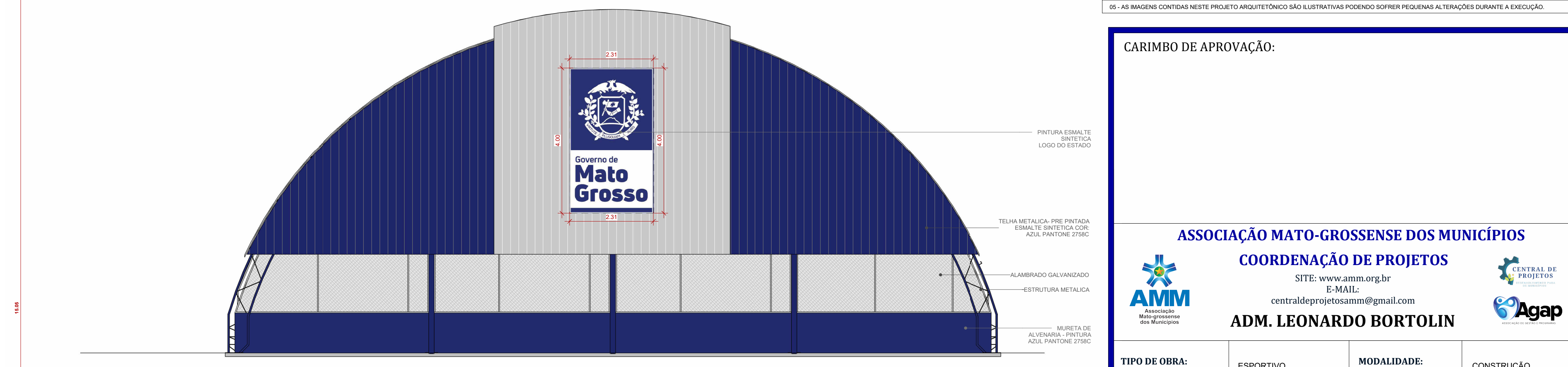

5 ELEV. ESQUERDA  
1: 75

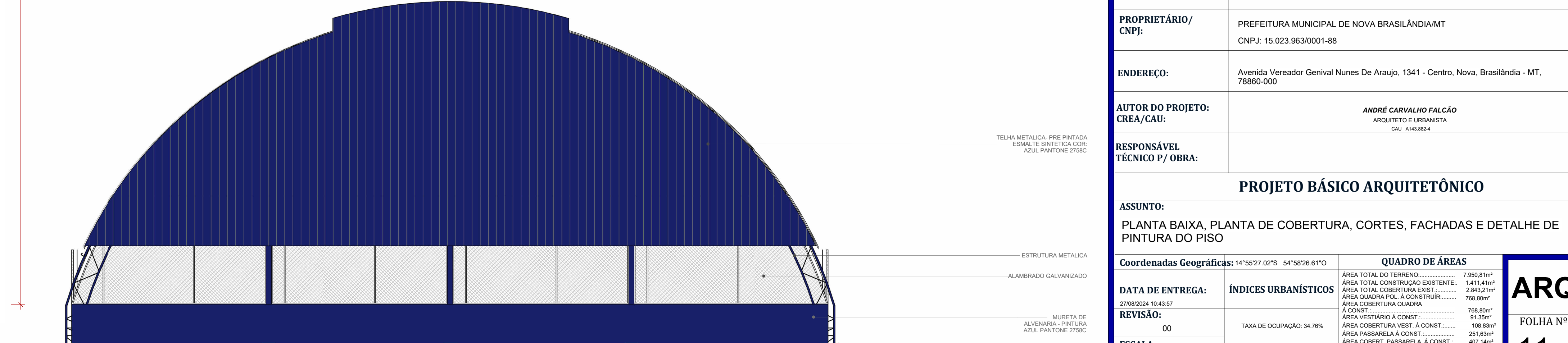

9 ELEV. DIREITA  
1: 75

OBS:

01 - MEDIDAS DADAS EM METROS (M).
02 - AS COTAS PREVALECEM SOBRE A ESCALA DO DESENHO.
03 - EM CASO DE DÚVIDA, CONSULTE O AUTOR DO PROJETO.
04 - REPRODUÇÃO SOMENTE COM AUTORIZAÇÃO POR ESCRITO DO AUTOR DO PROJETO. LEI Nº. 9.610 - LEI DO DIREITO AUTOREAL.
05 - AS BÂSIS CONTIDAS NESTE PROJETO ARQUITETÔNICO SÃO ILUSTRATIVAS PODENDO SOFRER PEQUENAS ALTERAÇÕES DURANTE A EXECUÇÃO.

CARIMBO DE APROVAÇÃO:

ASSOCIAÇÃO MATO-GROSSENSE DOS MUNICÍPIOS  
COORDENAÇÃO DE PROJETOS  
SITE: [www.amm.org.br](http://www.amm.org.br)  
E-MAIL: [centraldeprojetosamm@gmail.com](mailto:centraldeprojetosamm@gmail.com)  
ADM. LEONARDO BORTOLIN

CENTRAL DE PROJETOS  
Agap

TIPO DE OBRA:	ESPORTIVO	MODALIDADE:	CONSTRUÇÃO
OBRA:	CONSTRUÇÃO DE QUADRA COBERTURA E VESTIÁRIO NA EE PADRE JOSÉ MARIA DO SACRAMENTO		
PROPRIETÁRIO/ CNPJ:	PREFEITURA MUNICIPAL DE NOVA BRASÍLIA/MT CNPJ: 15.023.953/0001-68		
ENDEREÇO:	Avenida Vereador Genival Nunes de Araújo, 1341 - Centro, Nova Brasília - MT, 78860-000		
AUTOR DO PROJETO: CREA/CAU:	ANDRÉ CARVALHO FALCÃO ARQUITETO E URBANISTA CREA: 404.886/MT		
RESPONSÁVEL TÉCNICO P/ OBRA:			

PROJETO BÁSICO ARQUITETÔNICO			
ASSUNTO: PLANTA BAIXA, PLANTA DE COBERTURA, CORTES, FACHADAS E DETALHE DE PINTURA DO PISO			
Coordenadas Geográficas: 14°52'27.02"S 54°58'26.61"O		QUADRO DE ÁREAS	
DATA DE ENTREGA: 27/05/2017	ÍNDICES URBANÍSTICOS	ÁREA TOTAL DO TERRENO:	7.950,81m²
		ÁREA TOTAL COBERTURA EXISTENTE:	1.471,41m²
REVISÃO: 00	TAXA DE OCUPAÇÃO: 34,76%	ÁREA TOTAL COBERTURA NOVA:	2.863,27m²
		ÁREA TOTAL COBERTURA TOTAL:	4.334,68m²
ESCALA: Como indicado	TAXA DE PERMEABILIDADE: 42,40%	ÁREA COBERTURA VEST. A CONST.:	788,80m²
		ÁREA COBERTURA VEST. A CONST.:	198,82m²
RRT: XXXXXXXX		ÁREA COBERTURA VEST. A CONST.:	201,83m²
		ÁREA COBERTURA VEST. A CONST.:	407,14m²
		ÁREA COBERTURA VEST. A CONST.:	2.863,27m²
		ÁREA COBERTURA VEST. A CONST.:	2.863,27m²



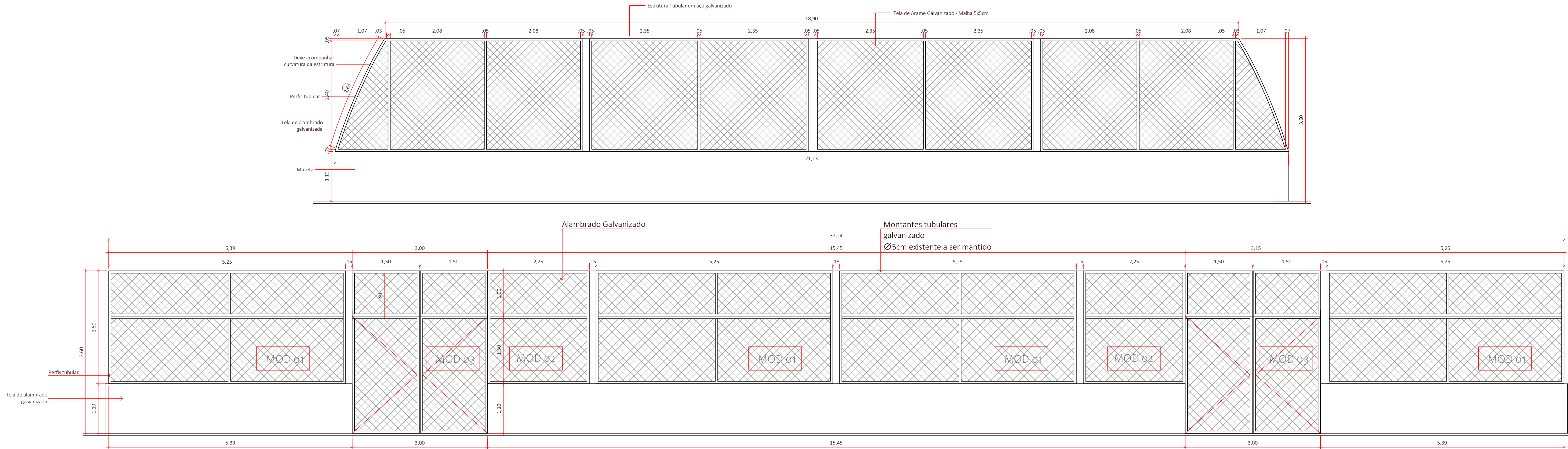

DET. ALAMBRADO  
1 : 50

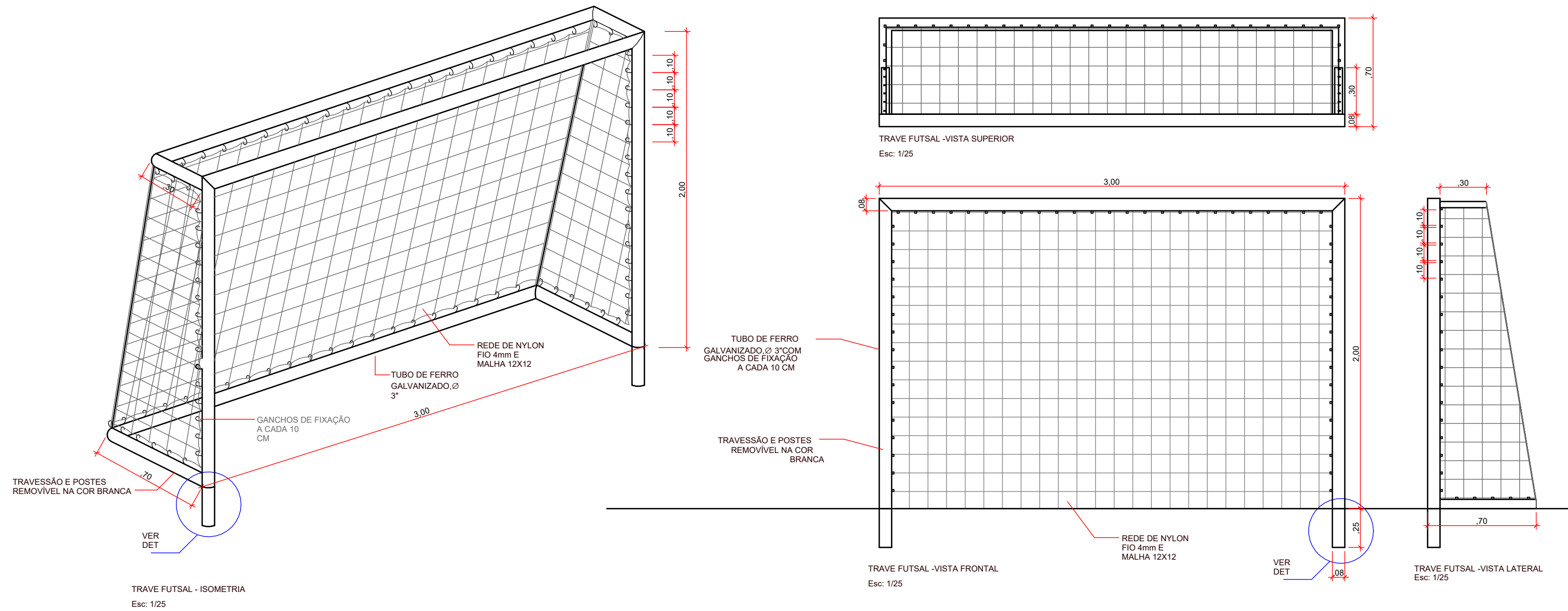

DET. FIXAÇÃO TRAVE E REDE DE VOLEY  
1 : 10

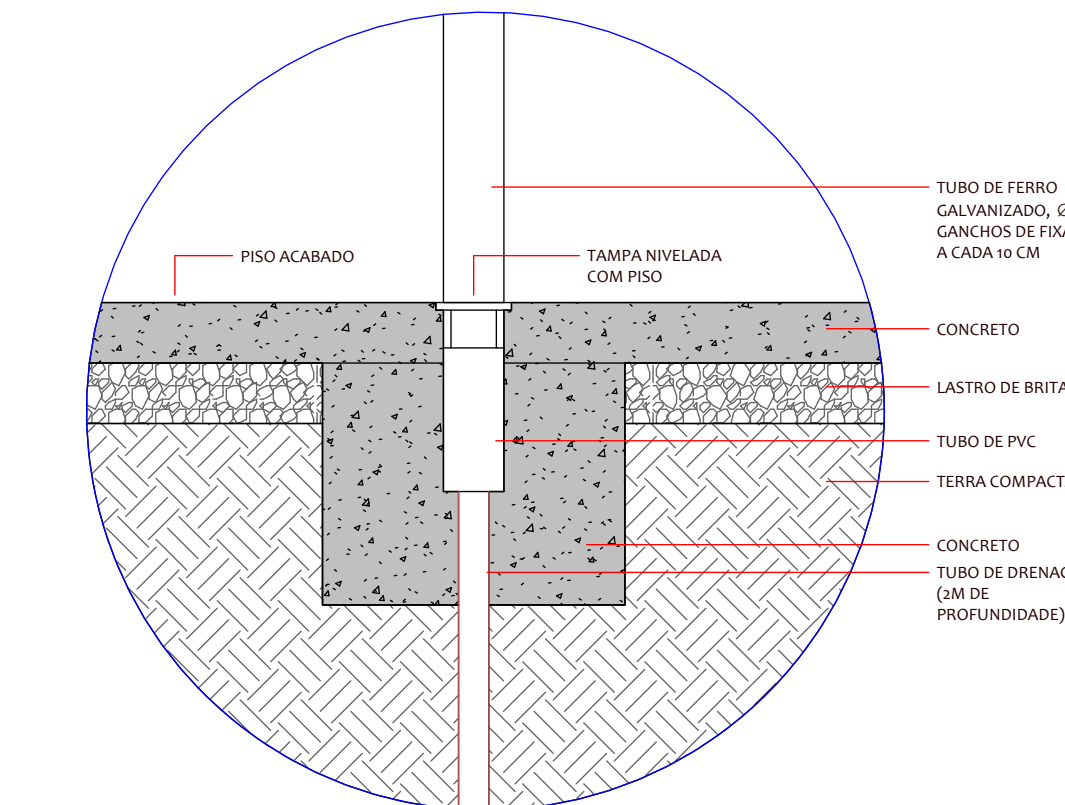

DET. TRAVE  
1 : 25

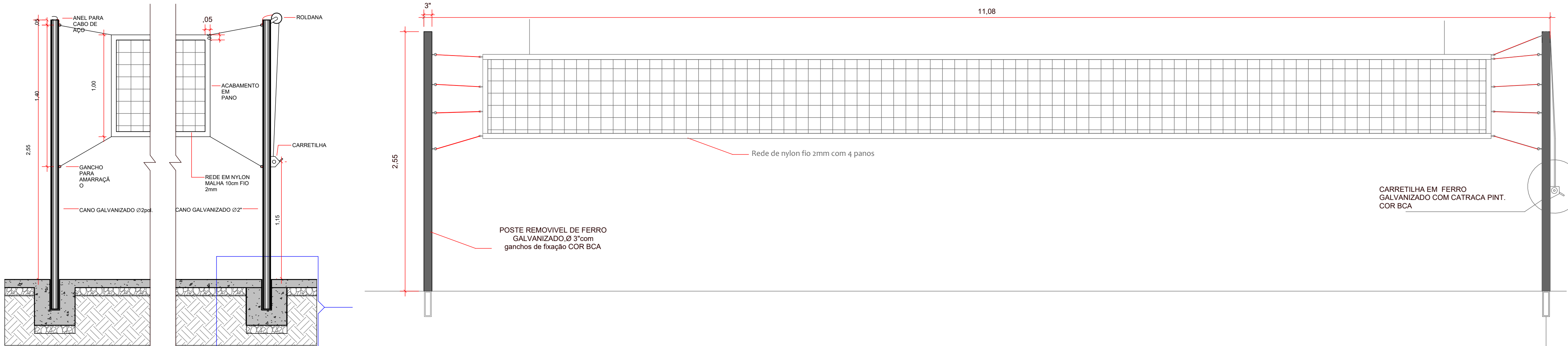

DET. REDE DE VOLEY  
1 : 25

## OBS:

- 01 - MEDIDAS DADAS EM METROS (m).
- 02 - AS COTAS PREVALECEM SOBRE A ESCALA DO DESENHO.
- 03 - EM CASO DE DÚVIDAS, CONSULTE O AUTOR DO PROJETO.
- 04 - REPRODUÇÃO SOMENTE COM AUTORIZAÇÃO POR ESCRITO DO AUTOR DO PROJETO. LEI Nº. 9.610 - LEI DO DIREITO AUTOREAL.
- 05 - AS IMAGENS CONTIDAS NESTE PROJETO ARQUITETÔNICO SÃO ILUSTRATIVAS PODENDO SOFRER ALTERAÇÕES DURANTE A EXECUÇÃO.
- 06 - O PROJETO FOI DESENVOLVIDO À PARTIR DE INFORMAÇÕES ENCAMINHADAS PELO MUNICÍPIO, SENDO DESTA A RESPONSABILIDADE QUANTO AS ARTS DOS PROFISSIONAIS ENVOLVIDOS.
- 07 - O MUNICÍPIO NÃO APRESENTOU LEVANTAMENTO PLANIMÉTRICO DA ÁREA, BEM COMO A LOCAÇÃO DE CALÇADAS, RAMPAS ACESSÍVEIS, LOCAÇÃO DE ÁRVORES, OU OUTRA EDIFICAÇÃO E/OU EQUIPAMENTO EXISTENTE QUE POSSA INTERFERIR NA IMPLANTAÇÃO DO PROJETO EM QUESTÃO.
- 08 - CALÇADAS E RAMPAS REPRESENTADAS EM CARÁTER ILUSTRATIVO, DEVENDO O RESPONSÁVEL PELA EXECUÇÃO E FISCALIZAÇÃO A CONFERÊNCIA DO ATENDIMENTO DAS NORMAS DE ACESSIBILIDADE.

## CARIMBO DE APROVAÇÃO:

## ASSOCIAÇÃO MATO-GROSSENSE DOS MUNICÍPIOS

## COORDENAÇÃO DE PROJETOS

SITE: [www.amm.org.br](http://www.amm.org.br)

E-MAIL: [centraldeprojetosamm@gmail.com](mailto:centraldeprojetosamm@gmail.com)

ADM. LEONARDO BORTOLIN

TIPO DE OBRA:	ESPORTIVO	MODALIDADE:	CONSTRUÇÃO
OBRA:	CONSTRUÇÃO DE QUADRA COBERTURA E VESTIÁRIO NA EE PADRE JOSÉ MARIA DO SACRAMENTO		
PROPRIETÁRIO/ CNPJ:	PREFEITURA MUNICIPAL DE NOVA BRASÍLÂNDIA/MT CNPJ: 15.023.963/0001-88		
ENDEREÇO:	Avenida Vereador Genival Nunes De Araujo, 1341 - Centro, Nova, Brasília - MT, 78860-000		
AUTOR DO PROJETO: CREA/CAU:	ANDRÉ CARVALHO FALCÃO ARQUITETO E URBANISTA CAD. 1543.892-4		
RESPONSÁVEL TÉCNICO P/ OBRA:			

## PROJETO BÁSICO ARQUITETÔNICO

ASSUNTO:  
DETALHE DE ALAMBRADO, TRAVE E REDE DE VOLEY

Coord. Geográficas:	14°55'27.02"S 54°58'28.61"O	QUADRO DE ÁREAS
DATA DE ENTREGA:	27/08/2024 10:43:58	ÁREA TOTAL DO TERRENO: 7.950,81m²
REVISÃO:	00	ÁREA TOTAL CONSTRUÇÃO EXISTENTE: 1.411,41m²
ESCALA:	Como indicado	ÁREA TOTAL COBERTURA EXISTENTE: 2.843,21m²
RRT: XXXXXXXX		ÁREA QUADRA POL. A CONSTRUIR: 768,80m²
		ÁREA COBERTURA QUADRA A CONST.: 768,80m²
		ÁREA VESTIÁRIO A CONST.: 91,35m²
		ÁREA COBERTURA VEST. A CONST.: 198,83m²
		ÁREA PASSARELA A CONST.: 251,63m²
		ÁREA COBERT. PASSARELA A CONST.: 407,14m²
		ÁREA ABRIGO DE LÍQU.: 2,64m²
		ÁREA ABRIGO DE GÁS.: 1,52m²
		ÁREA TOTAL CONSTRUÇÃO: 2.527,35m²
		ÁREA TOTAL COBERTURA: 4.127,96m²
		ÁREA TOTAL IMPERMEÁVEL: 4.325,59m²
		ÁREA TOTAL PERMEÁVEL: 2.844,28m²

ARQ

FOLHA Nº

12/25



